Kommunalunternehmen
Stadtwerke
Penzberg

Bürgerversammlung 2016

Kommunalunternehmen Stadtwerke Penzberg
Josef Vilgertshofer (Vorstand)

Kommunalunternehmen
Stadtwerke Penzberg

Themen

1. Sparten
2. Wasser/Abwasser - Baumaßnahmen
3. Glasfaser Penzberg
4. Fernwärme
5. E-Mobilität
6. Wellenbad
7. Erdgas – Hausanschluss-Sprechtag
8. 17er Oberlandenergie

1. Sparten

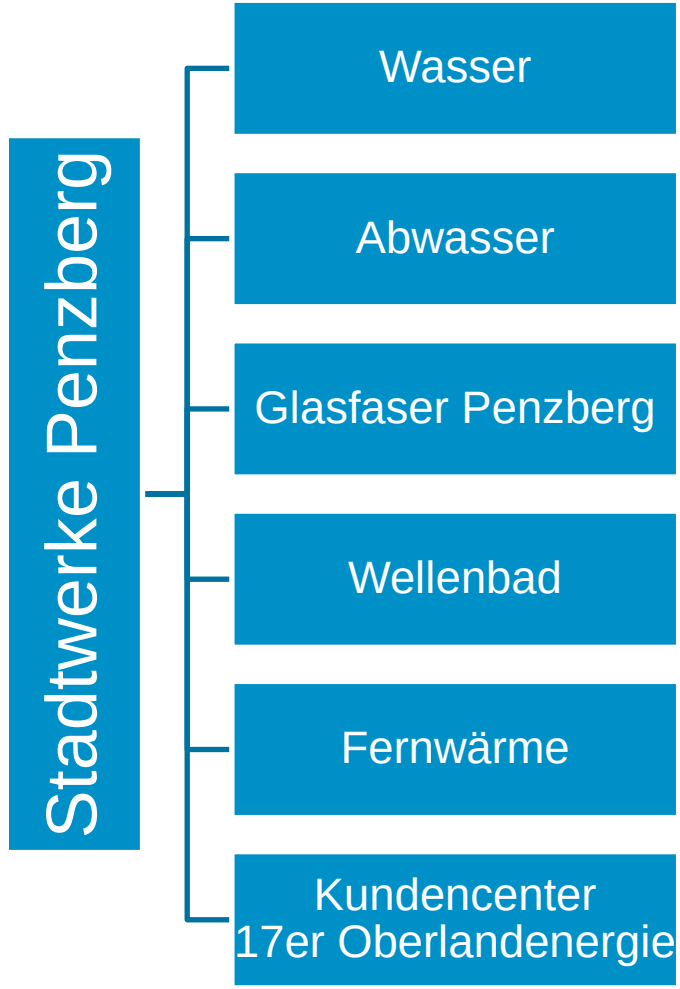
Stadtwerke Penzberg
Wasser
Abwasser
Glasfaser Penzberg
Wellenbad
Fernwärme
Kundencenter
17er Oberlandenergie

2. Wasser / Abwasser, GEP Baumaßnahmen 1

Baumaßnahme 2016/2017

- 2016 (10 – 12/2016) Seeshaupterstr.
- 2017 Wiesenstr. / Rothwiese
- Beschreibung:
  - Kanalbaumaßnahme (Mischwasser und Niederschlagswasser) Dimensionen 300 – 500 mm.
  - Erneuerung Wasserleitung

2. Wasser / Abwasser, GEP Baumaßnahmen 2

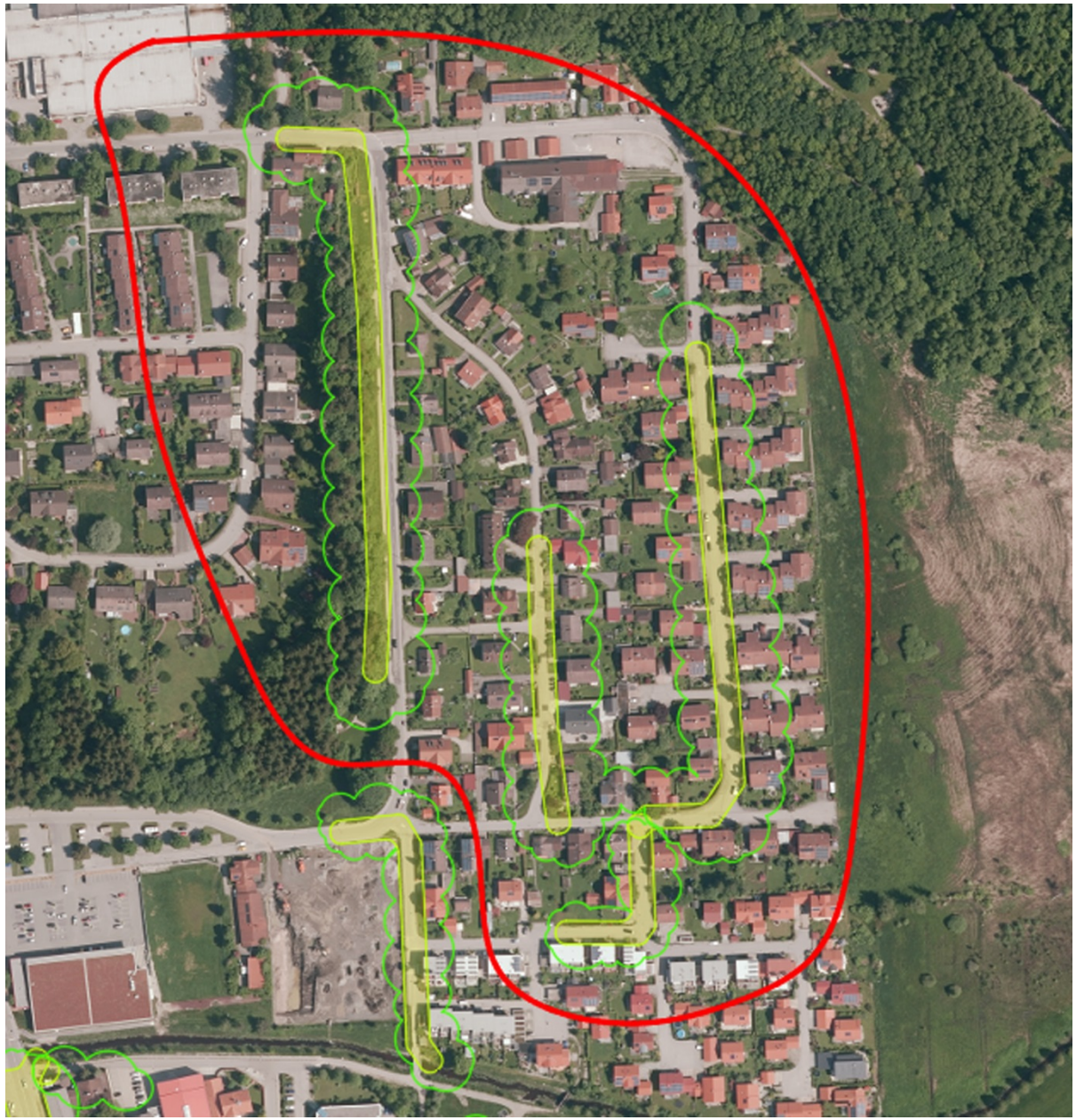

Baumaßnahme 2017

- An der Freiheit

- Beschreibung:
  - Kanal
    Austausch von bestehenden Kanälen (hydraulische Verbesserung), Schaffung von mehr Volumen (Pufferung von Starkregen). Dimensionen von 300 – 2.000 mm
  - Wasser
    Erneuerung Wasserleitung

3. Glasfaser Penzberg – Ausbau 2017

4. Fernwärme

- **Bestehendes Wärmenetz**
  - Wellenbad (KU)
  - Grundschule Birkenstr. (Stadt)
  - Kinderhaus Birkenstr. (Stadt/AWO)
  - Sporthalle Seeshaupter Str. (Stadt)
  - Sporthalle Birkenstr. (Landkreis)
- **2013 Wärmekataster**
  - Ermittlung von wirtschaftlich tragfähigen Versorgungsbereichen
- **Erweiterung (in 2017)**
  - AWO Seniorenzentrum (Gartenstr.)
  - Wohnungsgenossenschaft Penzberg eG (Gartenstr., Zugspitzstr.)
  - Weitere Anfragen (Bestandsgebäude und Neubauten/Bauträgern)
- **Erweiterungsoption**
  - Baugebiet Birkenstr. - West

Kommunalunternehmen
Stadtwerke Penzberg

4. Fernwärme Plan

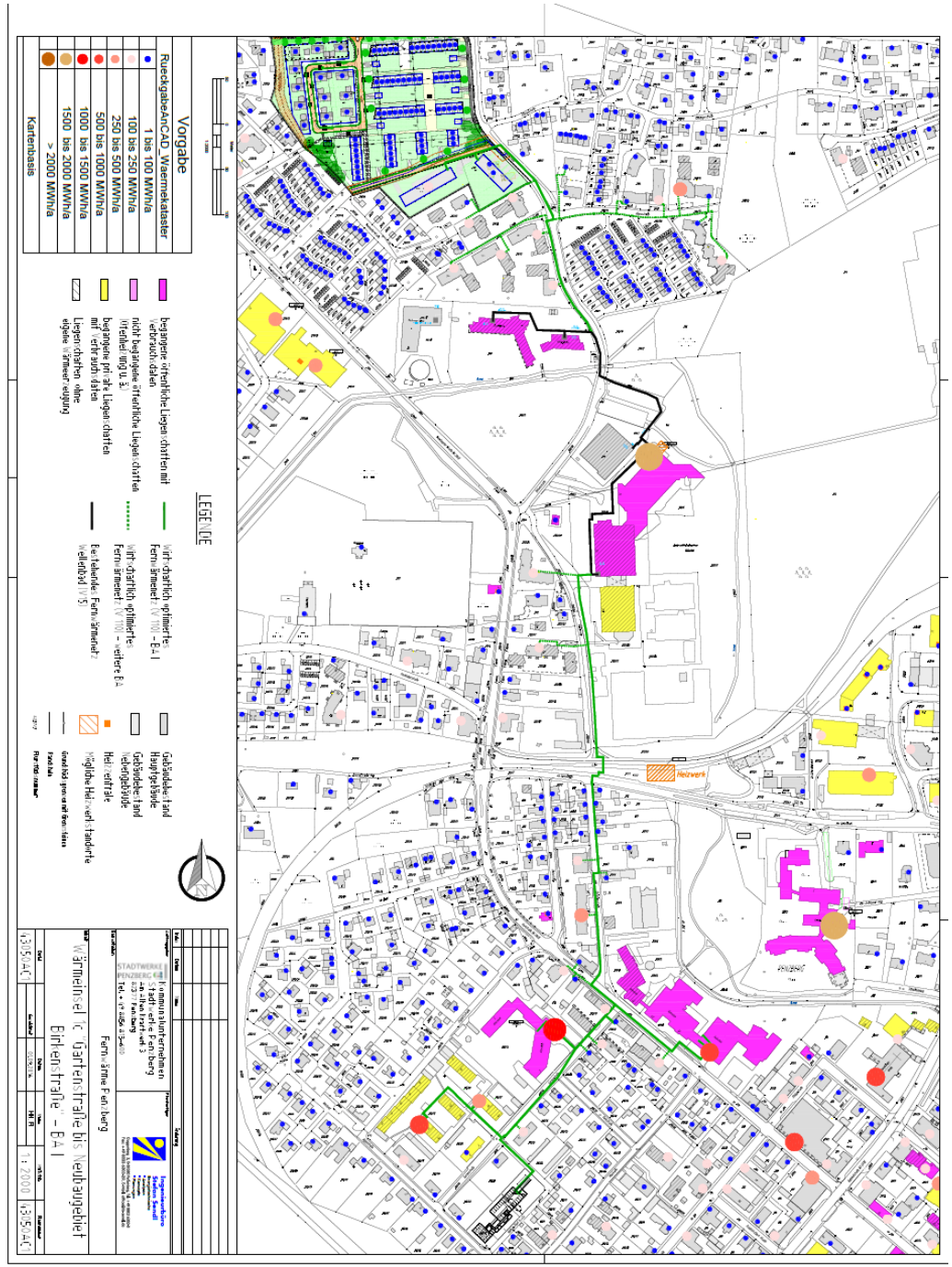

5. E-Mobilität

Bahnhofstr. – Eröffnung 01.08.2016

Stromtankstelle eingeweiht

E-Fahrzeuge können an der Bahnhofstraße aufgeladen werden

Penzberg – Vor der „Buchhandlung Rolles" an der Bahnhofstraße 24 befindet sich an einem Parkplatz nun die erste Stromtankstelle der Stadtwerke Penzberg. Am Montagvormittag wurde die Tankstelle für Elektroautos durch Klimaschutzmanager Patrick Jähnichen, Bürgermeisterin Elke Zehetner und Vertretern der Energiewende Oberland (EWO) eingeweiht.

Klimaschutzmanager Patrick Jähnichen (l.) stellt den Parkplatz für E-Fahrzeuge und die Stromtankstelle (r.) an der Bahnhofstraße vor.

Wie die Bürgermeisterin berichtet, gebe es bei „Möbel Raab" und beim „Ingenieurbüro Kappelar" bereits zwei E-Tankstellen in Penzberg, beim Autohaus Schwerdtner entstehe eine weitere Ladestation, die an der Bahnhofstraße sei jedoch die erste der Stadt. Die Tankstelle ist mit zwei Steckdosen versehen, an denen zwei Autos gleichzeitig mit Ökostrom aufgeladen werden können. Die 17er Oberlandenergie GmbH erwarb die Ladestation, die im RWE eMobility Ladenetz gelistet ist.

„Was lange währt, wird gut", sagte Jähnichen, der sich bei seinem Amtsantritt das Elektromobilitätskonzept zu den obersten Zielen gesetzt hatte. Die Ladeleistung beträgt maximal 22 kW pro Auto. Das bedeutet: Elektroautos, deren Batterie einen Energieinhalt von 22 kWh hat, könnten innerhalb einer Stunde aufgeladen werden. Die tatsächliche Ladeleistung sei jedoch abhängig von den Ladegeräten der E-Autos. Oft könnten die Fahrzeuge nur kleinere Leistung aufnehmen. „Die Technik ist da, sie kann aber noch nicht komplett benutzt werden", verdeutlicht der Klimamanager.

Wer sein E-Auto aufladen will, kann auf dem Stellplatz für Elektrofahrzeuge parken - jedoch nur für zwei Stunden. Der Parkplatz daneben kann sowohl durch Elektroautos als auch durch Benzin- und Dieselfahrzeuge genutzt werden. Das Aufladen bedingt ein Ladekabel des Typs 2 und ist im ersten Jahr kostenlos. Danach erfolgt eine Evaluierung durch die 17er Oberlandenergie, inwieweit sich der zur Verfügung gestellte Strom rechnet.

Derzeit gibt es 67 Eletroautos im Landkreis. „Es werden ganz schnell mehr", sagt Andreas Scharli (EWO). Durch das Vorhalten des Parkplatzes für E-Autos fällt ein Stellplatz weg. Dieser wurde jedoch „hinten angestückelt", so Elke Zehtener, und vor „Trendwerk" neu geschaffen. akr

Straße des 28. April 1945/Bichler. Str. - in Bau

6. Wellenbad – 40 Jahre Jubiläum

Jubiläumsprogramm:

1. - 4. März	**Eintrittspreis wie vor 40 Jahren** (nur Einzelkarten)
5. März 13 - 19 Uhr	**Badewannenrennen** mit dem Kids-World-Events-Team
8. März 19 - 22 Uhr	**Candle-light-Schwimmen und Wohlfühlprogramm** (mit der Fachkosmetikerin Christine Kastenhuber sowie Brennan Healing - Energiearbeit mit Marie-Luise Maaß)
10. März 16.15 Uhr	**Führung** durch die Badtechnik (Treffpunkt Foyer)
13. März 10.15 Uhr	**Führung** durch die Badtechnik (Treffpunkt Foyer)
18. März 18 - 22 Uhr	**Discoabend** mit Musik der 70-er und 80-er Jahre
1. April von 14.30-17.30 Uhr	**Pio-Fun-Day** mit der Wasserwacht Penzberg
12. April 18.15 Uhr	**Führung** durch die Badtechnik (Treffpunkt Foyer)
16. April 14 - 17 Uhr	**Fischerstechen** mit den Jungrittern Penzberg eV.
19. April	**„Schwimmen für Penzberg"** Eine Aktion mit dem Schwimmverein „SG Oberland" Erlös zugunsten der Penzberger Bürgerstiftung

6. Wellenbad – wie geht's weiter?

- Themen
  - Sanierung / Neubau
  - Lehrschwimmbecken JA/NEIN
  - Gastronomie (Konzept / Größe)

- Baukosten
  - Lehrschwimmbecken
  - Baupreisentwicklung 2015 – 2019
  - Komplett neue technische Anlagen
  - Neues Dachtragwerk
  - Neues Ganzjahresbecken
  - Neue technische Vorschriften ENEV 2016 & ERP 2018
- Defizit belastet städtischen Haushalt
  - Betriebsdefizit
  - Zins/Tilgung
- Entscheidungen
  - 30.11.2016 Verwaltungsrat

7. Kooperation mit ENB/ESB (Netzbetreiber GAS)

- **Beratungsbüro am 15.09.2016 eröffnet**
  - Hausanschluss Beratung, Donnerstag 16 – 18.30 Uhr
    - Erdgas
    - Wasser, Abwasser
    - Glasfaser

- **Ziel im technischen Bereich**
  - Stadtwerke Penzberg erbringen Dienstleistungen im technischen Bereich
    - Hausanschluss (Mehrspartenanschlüsse)
    - Kontrolle/Bauaufsicht
    - Zählerwechsel

- **Perspektive:**
  01.01.2023 Gründung Kooperation

Netzberatung zum Erdgasnetz in Penzberg

ESB und ENB eröffnen Beratungsbüro

Penzberg - Seit 15. September gibt es bei den Stadtwerken in Penzberg ein „Beratungsbüro Erdgasnetz" von Energie Südbayern und Energienetze Bayern.

Die Öffnungszeiten sind Donnerstags von 16.00 bis 18.30 Uhr (Am Alten Kraftwerk 3 in Penzberg) oder telefonisch unter Telefon: 08856 / 813-675.

Den Startschuss gaben Josef Vilgertshofer (Mitte), Vorstand der Stadtwerke Penzberg), Anton Erb (re.) ‚Geschäftsführer der Energienetze Bayern GmbH & Co. KG) und Reinhold Kunz (li.), Hauptabteilungsleiter Betriebsführer, Energie Südbayern GmbH).

8. 17er Oberlandenergie

- 17 er Oberlandenergie
  - Name?
  - Gebiet

- Ökostrom (100% erneuerbare Energien - Wasserkraft
- Penzberg = Teil der 17er Oberlandenergie

8. 17er Oberlandenergie

17ER
OBERLANDENERGIE

UNSERE PREISE

	17ER ET | STROM für Kunden mit einem Eintarifzähler bis 40.000 kWh p.a.
Grundpreis	9,55 €/Monat
Arbeitspreis	22,97 ct/kWh
Feste Laufzeit*	bis 31.12.2019

Sie benötigen einen anderen Tarif?
Sprechen Sie uns an, wir helfen Ihnen gerne weiter.

	17ER | GAS
Grundpreis	11,30 €/Monat
Arbeitspreis	4,36 ct/kWh
Feste Laufzeit*	bis 31.12.2019

***Für die feste Laufzeit gewähren wir Ihnen auf den reinen Energiepreis eine Preisgarantie.** Diese gilt nicht für staatlich vorgegebene Steuern, Abgaben, Umlagen und auch nicht für staatliche regulierte Netzentgelte, denn auf diese Bestandteile haben wir als Versorger keinen Einfluss.